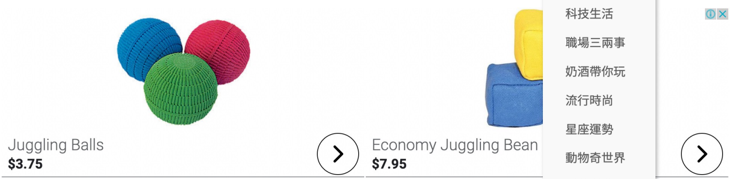

Juggling Balls
$3.75
Economy Juggling Bean
$7.95
lverine Sports

H-1B工作簽證「中籤率2成」律師建議備B計畫

記者高雲兒／紐約即時報導 2023-04-05 22:06 ET

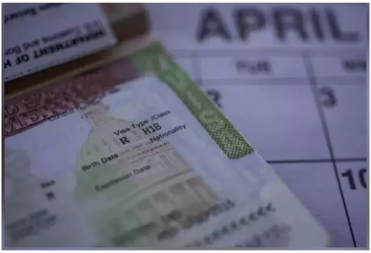

H-1B工作簽證抽籤已結束，華人律師分析，今年的中籤率堪稱史上最低。(本報檔案照)

2024會計年度的H-1B工作簽證抽籤已經結束，據了解，今年的中籤率堪稱史上最低，僅不到兩成；關於本年度是否會有俗稱「海底撈」的第二輪抽籤，多位華人律師表示「見仁見智」，但提醒未中籤者，應早做打算。

高泰律師樓的陳律師表示，雖然移民局還未公布今年的中籤情況，但通過和多家律師樓的溝通推斷，今年的中籤情況不到兩成。

律師馮淨則表示，今年的H-1B中籤率大概在15%；由此推斷，今年參與抽籤的人數至少達到50萬，甚至可能達到70萬，遠高於去年創紀錄的48萬3927人。

至於今年下半年是否有H-1B的「海底撈」，陳律師說，2021財年的三輪「海底撈」是因為很多中籤的人

在疫情期間回國，沒有遞交材料，空出許多名額，但是今年顯然沒有類似情況。

馮淨則認為，可能會出現第二輪；她說，由於簽證的申請量龐大，與低迷的高科技和金融行業情況不符，「這麼多人申請，除非經濟好、到處招工，而且留學生最後也成功找到工作留下」。

馮淨進一步解釋，例如有申請者找了20家公司幫忙抽H-1B，最後抽中了五個名額，遞交一個後，剩下的四個名額就空下來，「其中可能摻有大量泡沫」，因此她認為可能出現第二輪抽籤。

另外，移民律師也發現今年另一亂象，像是有不少印度外包公司(Indian consulting company)，在未經允許的情況下，給已經離職的員工抽籤；「很多人被前公司通知中籤了，特別吃驚，自己真正工作的公司反而沒有抽中」，馮淨說，這也是一部分泡沫的原因。

對於未中籤者，律師建議應提早做打算，陳律師說，未中籤者可透過結婚，與有H-1B的配偶結婚，轉為H4簽證；或與有F1的配偶結婚，轉為F2簽證；也能轉為B1和B2商業簽證留在境內。

他提醒，上述三種簽證可留在美國境內找工作，但不能工作；如要工作，在找到雇主後，必須再將簽證身分轉為工作簽證後，才可以開始工作。

另外兩種可以工作的選擇是使用F1簽證的CPT(Curricular Practical Training)繼續工作，或者找一份免抽簽的H-1B類別工作。

馮淨說，許多人沒抽中身分而「轉戰」加拿大，認為那裡的移民政策更友好。她說如果H-1B濫用情況不改善，可能讓真正有工作的人才離開美國，最後受惠的反而成了鄰國。

工作簽證 H-1B 移民局

上一則
中國移民偷渡入美人數新高...

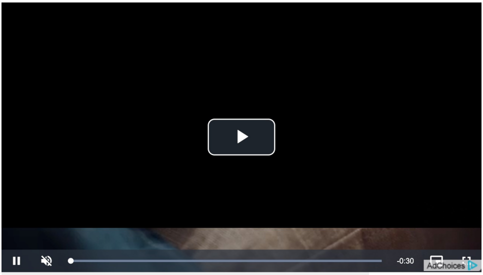

➤➤➤想要快速掌握最新時事？世界新聞網免費電郵報（eNews），為您精選世界大事、熱門議題、生活趣聞，透過電子郵件送到您面前，讓您精準掌握天下事...即刻訂閱>>
Sponsored Link

延伸閱讀

律師：他們「鑽空子」搶名額
華人移民太難了！
U.S. Citizenship and Immigration Services

世說新聞／誰在從中作梗？華人移民難上加難

2/16/2023 埃及行之一

美遊假期 推出多項好玩行程/代辦中國簽證

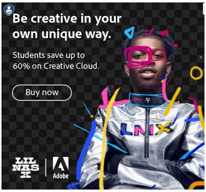
Be creative in your own unique way.
Students save up to 60% on Creative Cloud.
Buy now

移民專頁／子女滿21歲算法 改以遞交申請日

移民專頁／交1份加急費 不能捆綁多份申請

St
瞭解詳情

熱門新聞

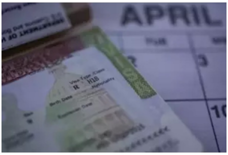

H-1B工作簽證「中籤率2成」律師建議備B計畫

最高院擬反對「鼓勵非法移民」法律 不認為違背憲法

2023年4月移民排期

4月移民排期 職業移民中國出生第四優先倒退三年多

1歲童遭人口販子棄邊境科羅拉多河邊差點就落河滅頂

偷渡新招 2古巴移民搭滑翔翼加發動機 飛越90哩抵佛州

美加達協議 可拒絕由對方入境的無證移民

精彩推薦

5.5% High Interest Savings Accounts

廣告 StuffAnswered Learn More

「死不下去」中國火葬費
家屬被迫當街燒遺體

世界晚報／天價火葬費迫使家屬當街燒遺體 哀…

worldjournal.com

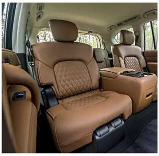

2023's Top Family SUVs. 3 Rows Of...

廣告 Family SUVs Learn More

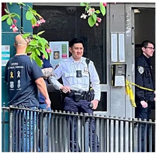

獨家／紐約曼哈頓華埠持刀搶劫 華裔外賣郎身…
worldjournal.com

Don't Pay For New Gutters. Get This 3-In-...
廣告 leaffilterusa.com Learn More

直擊／政府、工會談不攏 法國大罷工進入第11輪
worldjournal.com

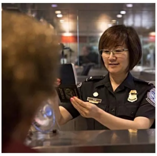
中國簽證難辦 用中美雙護照出入境…到底行不…
worldjournal.com

華女爲何當街脫
我們找到
世說新聞／華女全裸喊「世界是中國的」 找…
worldjournal.com

入境中國10年簽突恢復 華人喜憂參半
worldjournal.com

by Taboola

FB留言

0則留言 排序依據 最舊

新增回應……

Facebook 留言外掛程式

Taboola Feed

5.5% High Interest Savings Accounts
廣告 | StuffAnswered Learn More

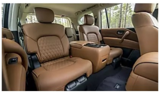
2023's Top Family SUVs. 3 Rows Of Seating, Ton...
廣告 | Family SUVs Learn More

Don't Pay For New Gutters. Get This 3-In-1...
廣告 | leaffilterusa.com

「死不下去」中國火葬費飆天價
家屬被迫當街燒遺體
世界晚報／天價火葬費迫使家屬當街燒遺體 哀嚎聲一片
worldjournal.com

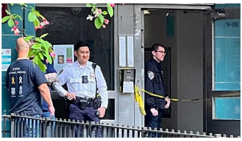
獨家／紐約曼哈頓華埠持刀搶劫 華裔外賣郎身中數刀
worldjournal.com

iHealth
COVID-19 Antigen Rapid Test
Self-Test At Home Results In 15 Mins
Claim Your Free Test Kits
廣告 | My Home Test Kits

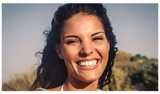
Can Dental Implants for Seniors Be Paid For By...
廣告 | StuffAnswered Learn More

Rochester: Luxury Walk-In Tubs Are Almost Bei...
廣告 | Baths On Clearance | search ads

直擊／政府、工會談不攏 法國大罷工進入第11輪
worldjournal.com

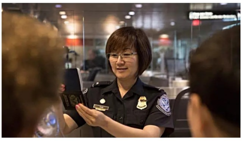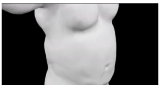
中國簽證難辦 用中美雙護照出入境…到底行不行？
worldjournal.com